

In riferimento agli obblighi introdotti dall'articolo 58, commi 5, del Decreto Legge 25 maggio 2021, n. 73 (Decreto sostegni bis: fondi alle Scuole Paritarie e relativi adempimenti) pubblichiamo i dati richiesti in ottemperanza a quanto previsto.

- a) L'organizzazione interna, con particolare riferimento all'articolazione degli uffici e all'organigramma;

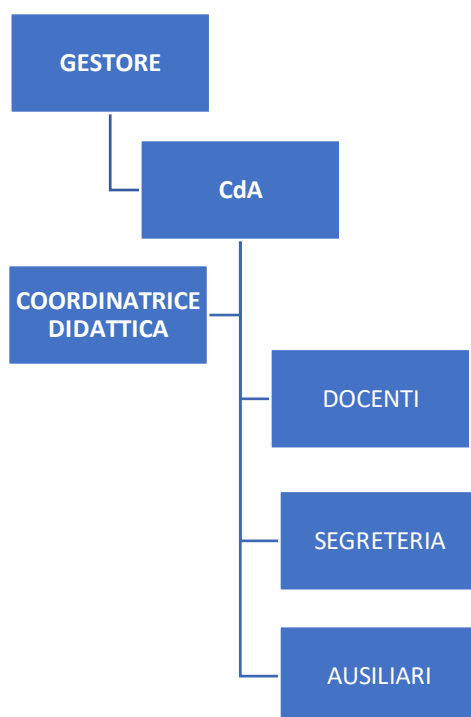

- b) le informazioni relative ai titolari di incarichi di collaborazione o consulenza, compresi gli estremi dell'atto di conferimento dell'incarico, il curriculum vitae e il compenso erogato;

Dettaglio attività	Nome e Cognome	Qualifica	Importo
Informatica Scuola dell'Infanzia e Primaria	Rosa Guarnera	Esperto	2.120,09
Educazione Motoria Scuola Primaria	Ettore De Domenico	Esperto	2.043,84

I curricula sono disponibili qui : [Rosa Guarnera](#); [Ettore De Domenico](#)

- c) il conto annuale del personale e delle relative spese sostenute, con particolare riferimento ai dati relativi alla dotazione organica e al personale effettivamente in servizio e al relativo costo, nonché i tassi di assenza;

COSTO DEL PERSONALE a.s. 2020	
Personale docente	98.961,34
Personale non docente	34.751,28
Totale personale	133.712,62

DATI ORGANICO a.s. 2020			
Personale	Tempo Indeterminato	Tempo Determinato	Totale
Docenti	5	1	6
Segreteria ed ausiliari	3	1	4
Totale	8	2	10

TASSI DI ASSENZA a.s. 2020		
Scuola	Descrizione	Dati
COOP SOC. GEST. SCOL. PGB TORNATORE c/o ISTITUTO S. ANNA	Ore lavorabili	17.659
	Ore di assenza	9.445
	Percentuale	53,48

d) i dati relativi al personale in servizio con contratto di lavoro non a tempo indeterminato;

Occupazioni	N.	Scadenza a.s. 2019/2020	N.	Scadenza a.s. 2020/2021
Lavoratori a tempo determinato	1	1	3	3
Docenti	1	1	2	2
Segreteria ed ausiliari	0	0	1	1

e) i documenti e gli allegati del bilancio preventivo e del conto consuntivo;

Il Bilancio ed eventuali allegati sono conservati presso la Segreteria della scuola.

f) le informazioni relative ai beni immobili e agli atti di gestione del patrimonio.

DATI IMMOBILI		
Informazioni	Dati	Dati
Generali	Indirizzo	Istituto S. Anna Via XXIV Maggio, n. 159 (ME)
	Titolo di possesso	Comodato d'uso
Scuole Presenti		Infanzia – ME1A10500E Primaria – ME1E00400Q
Risorse strutturali	Aula informatica	1
	Laboratorio Lingue	1
	Biblioteca	1
	Spazi esterni	1
	Palestra	1
	Teatro	1